



Sürecin Tanımı	LYS ile Yerleşen Öğrenciler İçin Mektuplar ve Kayıt Duyurusu Süreci	Süreç No
Süreç Sahibi	3 Öğrenci İşleri Daire Başkanı	08-01-01-15

Sürecin Amacı

LYS ile yerleşen öğrenciler için mektuplar ve kayıt duyurusu işlemlerinin yürütülmesi .

	1	Süreç Girdileri	Süreç Çıktıları	2	
		<ul style="list-style-type: none">Duyuru metinleriMektuplarYerleşen öğrenciler	<ul style="list-style-type: none">LYS ile yerleşen öğrenciler için genel mektuplarDuyuru		

Süreç Performans Göstergeleri

4

- Öğrencilerin mektuplara elektronik ortamda ulaşabilmesi
- Duyuruların yönlendirici ve detaylı olması

İlgili Kanun/Standart Maddeleri

- 2547 Sayılı Kanun.

Kullanılan Dokümanlar

5

Doküman Tanımı

Doküman Tanımı

- Duyuru metinleri
- Mektuplar

Kullanılan Kaynaklar

6

- Bilgisayar, Bilgisayar Programları
- Telefon
- ÖBS Uzmanı

	Hazırlayan	Kontrol Eden	Onaylayan
Adı-Soyadı	ÖBS Uzmanı, İlgili Birimler, ÖİDB Başkanı, İlgili kurum, İlgili Birim Rektörlük Özel Kalem	Yıldız BÜYÜKÇOLAK	Prof. Dr. Mustafa Sait YAZGAN
Tarih ve İmza			

Doküman	Akış	Sorumlu
E-posta metni	<p>Akademik Takvim</p> <p>Bilgi İşlem Daire Başkanlığı, Yabancı Diller Yüksekokulu, Sürekli Eğitim Merkezi ve Burslar ve Yurtlar Koordinatörlüğü'nden duyuru metnlerinin istenilmesi</p>	ÖBS Uzmanı
Duyuru metinleri	<p>Bilgi İşlem Daire Başkanlığı, Yabancı Diller Yüksekokulu, Sürekli Eğitim Merkezi ve Burslar ve Yurtlar Koordinatörlüğü tarafından duyuru metnlerinin e-posta ile ÖİDB'ye bildirilmesi</p>	İlgili Birimler
E-posta metni	<p>İETT'den İstanbul Kart için duyuru posterinin istenilmesi</p>	ÖİDB Başkanı
Poster	<p>İETT tarafından İstanbul Kart için duyuru posterinin e-posta ile ÖİDB'ye bildirilmesi</p>	İlgili kurum
E-posta metni	<p>Rektörlük İletişim Ofisinden İTÜ'de Yaşam Kitapçığı, İTÜ Trafik Bilgi Kitapçığı ile İTÜ Cinsel Taciz ve Ayrımcılığı Önleme Yönergesi ile Uygulama Esasları'nın istenilmesi</p>	ÖBS Uzmanı
Kitapçık, Yönerge ve Uygulama Esasları	<p>Rektörlük İletişim Ofisi tarafından İTÜ'de Yaşam Kitapçığı, İTÜ Trafik Bilgi Kitapçığı ile İTÜ Cinsel Taciz ve Ayrımcılığı Önleme Yönergesi ile Uygulama Esasları'nın e-posta ile ÖİDB'ye bildirilmesi</p> <p>1</p>	İlgili Birim

Hazırlayan

Kontrol Eden

Onaylayan

Adı-Soyadı

ÖBS Uzmanı, İlgili Birimler, ÖİDB Başkanı, İlgili kurum, İlgili Birim Rektörlük Özel Kalem

Yıldız BÜYÜKÇOLAK

Prof. Dr. Mustafa Sait YAZGAN

Tarih ve İmza

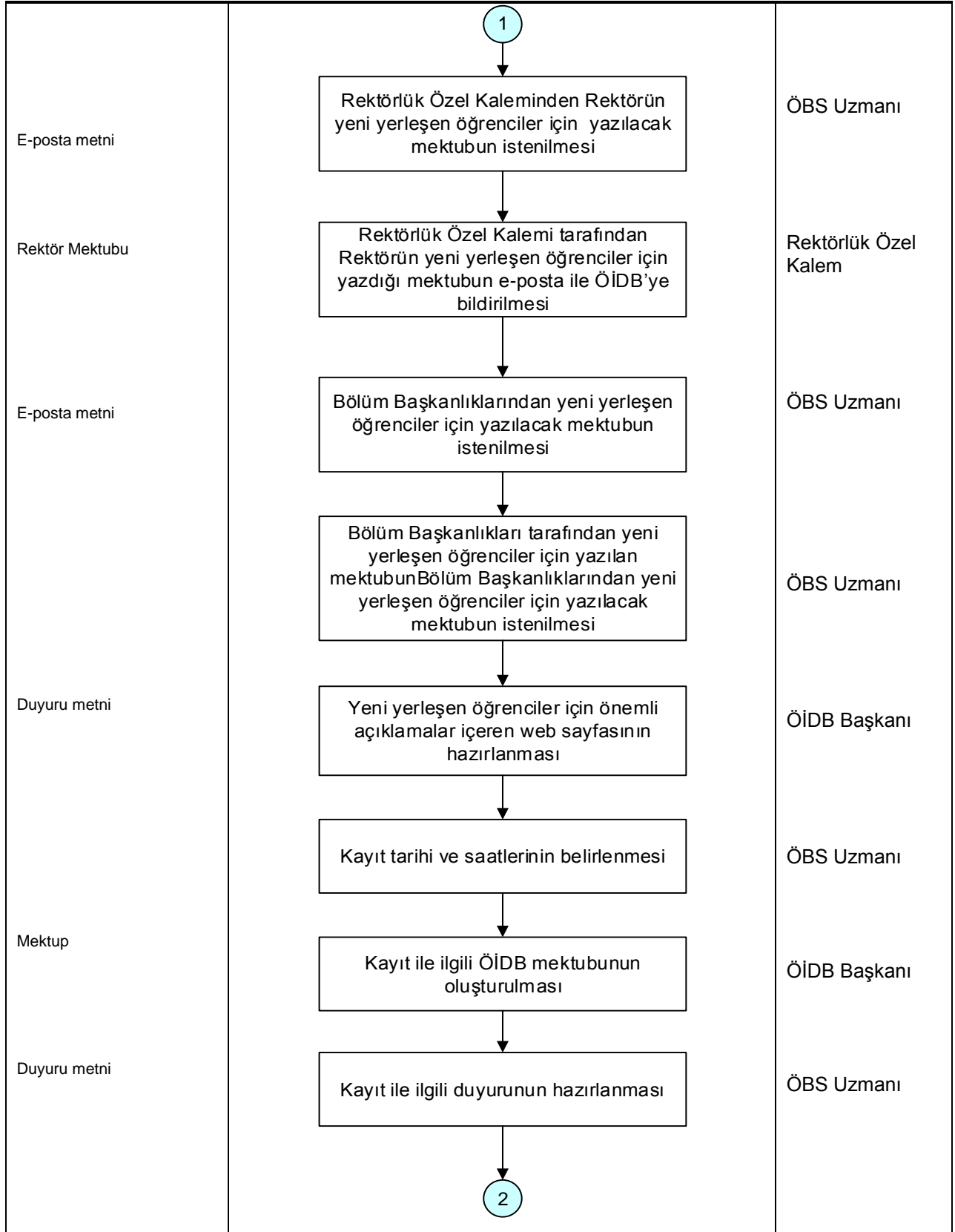

	Hazırlayan	Kontrol Eden	Onaylayan
Adı-Soyadı	ÖBS Uzmanı, İlgili Birimler, ÖİDB Başkanı, İlgili kurum, İlgili Birim Rektörlük Özel Kalem	Yıldız BÜYÜKÇOLAK	Prof. Dr. Mustafa Sait YAZGAN
Tarih ve İmza			

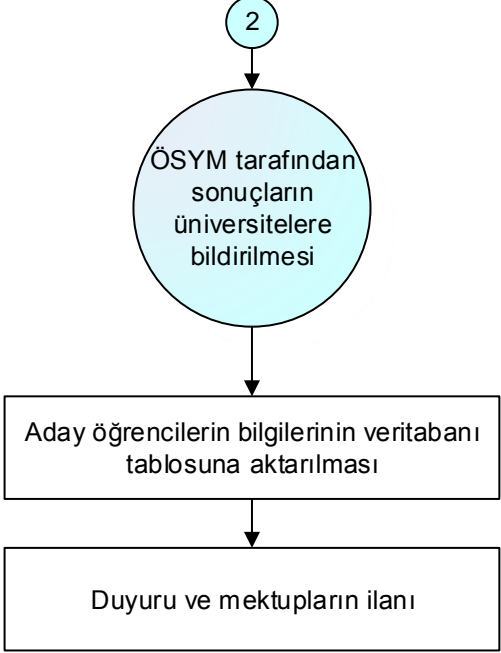
Duyuru metni	 <pre>graph TD; 2((2)) --> A((ÖSYM tarafından sonuçların üniversitelere bildirilmesi)); A --> B[Aday öğrencilerin bilgilerinin veritabanı tablosuna aktarılması]; B --> C[Duyuru ve mektupların ilanı];</pre>	ÖBS Uzmanı ÖBS Uzmanı
--------------	---	------------------------------

	Hazırlayan	Kontrol Eden	Onaylayan
Adı-Soyadı	ÖBS Uzmanı, İlgili Birimler, ÖİDB Başkanı, İlgili kurum, İlgili Birim Rektörlük Özel Kalem	Yıldız BÜYÜKÇOLAK	Prof. Dr. Mustafa Sait YAZGAN
Tarih ve İmza			